



**ACADÉMIE
D'AMIENS**

*Liberté
Égalité
Fraternité*

DOSSIER DE PRESSE

Lundi 27 Janvier 2025

RENTRÉE SCOLAIRE 2025

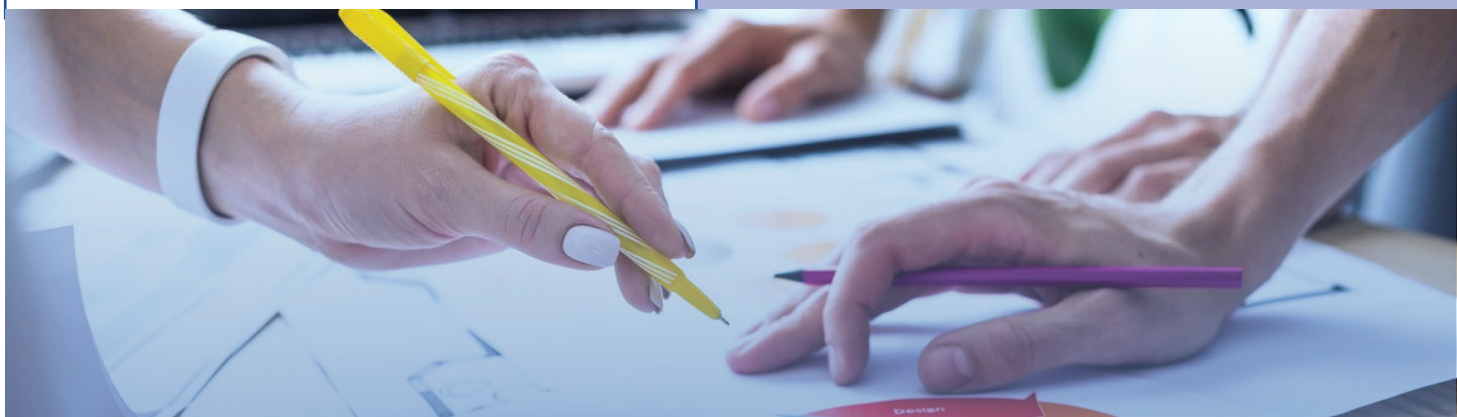

**DES MOYENS ACADÉMIQUES MOBILISÉS
POUR LA RÉUSSITE DE TOUS LES ÉLÈVES**



CONFÉRENCE DE PRESSE

PRÉPARATION DE LA RENTRÉE 2025

Lundi 27 janvier



Pierre MOYA,
recteur de l'académie d'Amiens

En présence de :

Catherine BELLET-LEMOINE,
secrétaire générale
de l'académie

Catherine ALBARIC-DELPECH,
directrice académique des services de l'Éducation nationale
de l'Aisne

Jean-Paul OBELLIANNE,
directeur académique des services de l'Éducation nationale
de l'Oise

Philippe DESTABLE,
directeur académique des services de l'Éducation nationale
de la Somme

CONFÉRENCE DE PRESSE

PRÉPARATION DE LA RENTRÉE 2025

Lundi 27 janvier

PARTIE 1

BAISSE démographique

PARTIE 2

FOCUS 1^{er} degré

PARTIE 3

FOCUS 2nd degré

PARTIE 4

SYNTHÈSES départementales



299 400 ÉLÈVES accueillis l'an prochain DANS LES ÉCOLES, COLLÈGES ET LYCÉES DE L'ACADÉMIE

- 4 170

C'est le nombre d'élèves que l'académie **perdra à la rentrée prochaine** par rapport à cette année scolaire

Pour la première année, on passera sous la barre des 300 000 élèves

Comme tous les ans, la baisse démographique concerne **plus particulièrement le 1^{er} degré** :

- 3 040

écoliers



- 1 130

collégiens
et lycéens

- 28 140

C'est le nombre d'élèves que l'académie **aura perdu entre la rentrée 2016 et la rentrée 2025**

LA BAISSÉ DÉMOGRAPHIQUE DANS LE 1^{ER} DEGRÉ affecte l'ensemble du territoire national

L'ensemble de la métropole enregistre une baisse démographique dans le premier degré.

Amiens se classe parmi **les 10 académies les plus touchées** en proportion des effectifs (- 1,9 %).

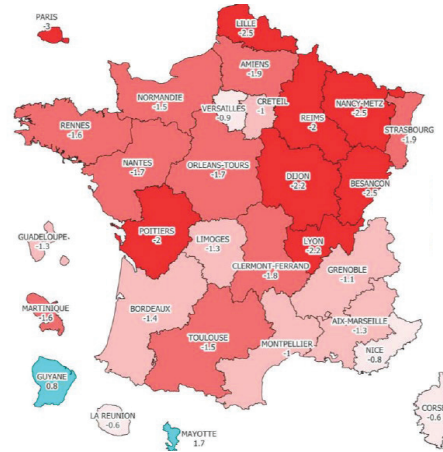
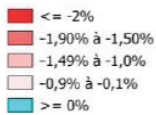

DANS NOS ÉCOLES, DES CONDITIONS D'ENSEIGNEMENT AMÉLIORÉES, portées par une forte BAISSÉ DU NOMBRE D'ÉLÈVES

<p>- 3 040 écoliers de moins à la rentrée 2025. L'an dernier, la baisse était quasiment équivalente : - 3 130 élèves</p>	<p>- 29 C'est le nombre de postes d'enseignement (ETP) retirés à l'académie d'Amiens l'an prochain</p>
<p>6,44 C'est le nombre de professeurs pour 100 élèves (P/E). Ce taux d'encadrement n'a jamais été aussi haut</p>	<p>20 C'est le nombre moyen d'élèves par classe (E/C) estimé en 2025. Il reste 1 point en deçà de la moyenne nationale et n'a jamais été aussi bas (23,8 en 2014)</p>

3 040 ÉCOLIERS DE MOINS attendus à la rentrée 2025 dans l'académie

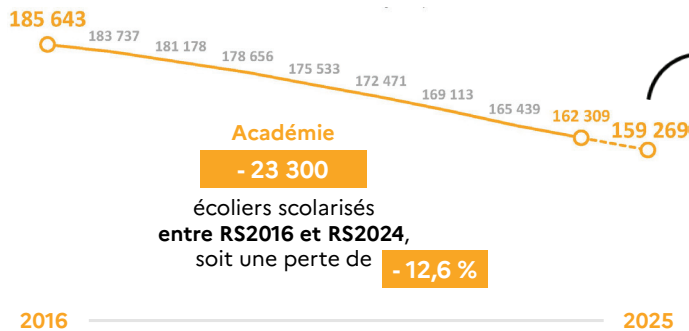

Pour la rentrée 2025, les prévisions font état d'une nouvelle perte de

- 3 040 écoliers, soit **- 1,9 %**



En moyenne, tous les ans depuis 2020, l'académie perd plus de 3 000 élèves d'une année sur l'autre.

En 2025 pour la première année, nos écoles accueilleront **moins de 160 000 écoliers.**

Conséquence visible dans nos écoles : UN NOMBRE MOYEN D'ÉLÈVES PAR CLASSE QUI CONTINUE DE DIMINUER



Augmentation nette du taux d'encadrement.
Moins d'élèves, plus de professeurs

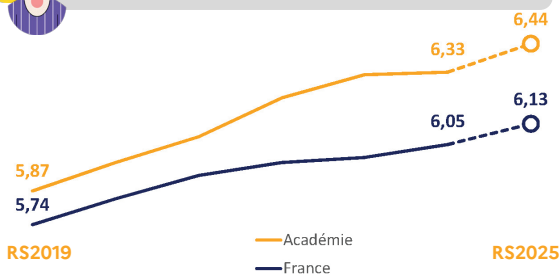

Diminution nette du nombre moyen d'élèves par classe. Entre 2014 et 2025 : 3,8 élèves de moins

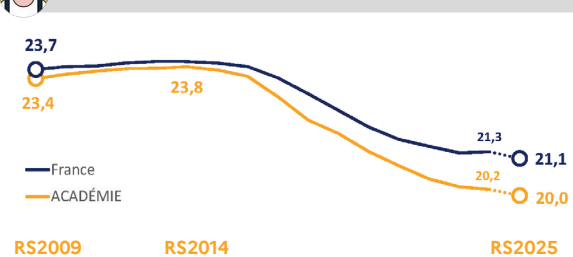

NOS 3 PRIORITÉS pour L'ÉCOLE PRIMAIRE

Préserver les **moyens de l'école rurale**, malgré la baisse démographique marquée



Poursuivre les efforts engagés au bénéfice de **l'accueil des élèves en situation de handicap**



Augmenter le nombre de **professeurs remplaçants**



NOS PRIORITÉS pour le 1^{er} degré : APPRENTISSAGES FONDAMENTAUX ➔ REHAUSSER LE NIVEAU DES ÉLÈVES

- Accompagner les écoles dans l'analyse et l'exploitation des résultats aux évaluations nationales, former les directeurs, pilotes pédagogiques, à la culture de l'évaluation
 - des évaluations en français et en mathématiques pour tous les niveaux scolaires, du CP au CM2
 - une **feuille de route** 1^{er} degré partagée dans toute l'académie
- De nouveaux **programmes en français et en mathématiques**



LES NOUVEAUTÉS ET PRIORITÉS ACADÉMIQUES pour la RENTRÉE 2025

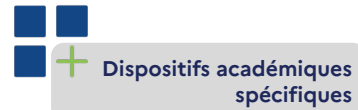

- Maintien des **groupes de besoins en 6^e et en 5^e** en français et en mathématiques



- **Formaliser une stratégie de réussite pour les élèves de 4^e et 3^e : un PLAN COLLÈGE** déployé au sein de 30 établissements volontaires, qui expérimenteront la démarche en vue d'une généralisation à la rentrée en 2025 :

- heures de soutien renforcé pour quelques élèves sur des compétences ciblées
- effectifs réduits, co-enseignement, groupes
- devoirs faits, stages de réussite
- préparation au DNB : poursuite d'**AMBITION DNB** (12 collèges intégrés à la démarche)

LE DIPLÔME NATIONAL du BREVET (DNB)

- Le DNB n'est finalement **pas exigé pour passer en seconde**
- Nouveautés pour la **session 2026** du brevet :
 - Un contrôle continu fondé sur la **moyenne des notes** de toutes les disciplines en classe de 3^e
 - Un nouvel équilibre entre **contrôle continu (40%)** et **épreuves terminales (60%)**

LES NOUVEAUTÉS ET PRIORITÉS ACADÉMIQUES pour la RENTRÉE 2025

- **La voie professionnelle :**
 - augmentation des capacités d'accueil dans la voie professionnelle
 - création d'un micro-lycée au lycée professionnel du Vimeu, à Friville-Escarbotin
- **Renforcer l'accueil des élèves en situation de handicap :**
 - création de 5 unités localisées pour l'inclusion scolaire (ULIS) en collège (Aisne 2, Oise 2, Somme 1) et d'une ULIS en lycée professionnel
 - Ouverture d'un collège tout inclusif : collège Eugène Lefebvre de Corbie
 - Création d'une unité d'enseignement en maternelle autisme (UEMA) dans l'Aisne
- Création de **2 unités pédagogiques pour élèves allophones nouvellement arrivés (UPE2A)**
- **Amélioration du climat scolaire** par la création de 16 postes : 3 CPE et 13 AED

UN NOUVEAU PROGRAMME D'ÉDUCATION À LA VIE AFFECTIVE ET RELATIONNELLE, ET À LA SEXUALITÉ

- **Pourquoi un programme d'éducation à la sexualité ?**
 - Fixer un cadre à cette éducation
 - Définir la progressivité des apprentissages
 - Faciliter la mise en œuvre effective de trois séances spécifiques obligatoires
 - Permettre aux familles de connaître les thématiques abordées
- **Un projet de programme progressif et adapté à l'âge des élèves :**
 - Éducation à la vie affective et relationnelle (EVAR) dans le premier degré
 - Éducation à la vie affective et relationnelle, et à la sexualité (EVARS) dans le second degré
 - De façon progressive et adaptée à l'âge des élèves, le programme, définit pour chaque niveau d'enseignement, de l'école maternelle à la classe terminale, les notions et compétences visées
 - Propose des démarches et des activités pour les séances dédiées à cette éducation.
- **Le programme est organisé autour de 3 axes communs à l'ensemble des niveaux :**
 - Se connaître, vivre et grandir avec son corps
 - Rencontrer les autres et construire avec eux des relations, s'y épanouir
 - Trouver sa place dans la société, y être libre et responsable
- **À tous les niveaux d'enseignement, l'éducation à la sexualité vise :**
 - L'égalité de considération et de dignité, en particulier l'égalité entre les femmes et les hommes
 - La lutte contre les discriminations
 - L'éducation au principe du consentement
 - La prévention des différentes formes de violences.

L' AISNE, L' UN DES 2 DÉPARTEMENTS OÙ LA BAISSÉ DÉMOGRAPHIQUE EST LA PLUS MARQUÉE

02

- 1 428

C'est le nombre d'élèves que l'Aisne **perdra à la rentrée prochaine** par rapport à cette année scolaire (- 1,7 %)

- 10 230

C'est le nombre d'élèves que l'Aisne **aura perdu entre la rentrée 2016 et la rentrée 2025**, soit près de 11 % de ses effectifs

Comme tous les ans, la baisse démographique concerne plus particulièrement le 1^{er} degré :

- 1 028

écoliers



- 400
collégiens
et lycéens

DANS LE 1^{ER} DEGRÉ, DES CONDITIONS D'ENSEIGNEMENT AMÉLIORÉES, portées par une forte baisse du nombre d'élèves

02

6,78

C'est le nombre de **professeurs pour 100 élèves (P/E)** dans l'Aisne. Ce **taux d'encadrement** n'a jamais été aussi haut. Il est d'ailleurs le plus élevé de l'académie

19,2

C'est le **nombre moyen d'élèves par classe (E/C)** estimé en 2025 dans l'Aisne. C'est le taux le plus bas de l'académie, 1,9 point en-dessous du national et près de 1 point en-dessous de la moyenne académique

- 10

C'est le nombre de **postes d'enseignement (ETP) retirés à l'Aisne l'an prochain**, face à une **baisse estimée de 1 028 élèves**



L'OISE, LE DÉPARTEMENT LE MOINS IMPACTÉ PAR LA BAISSE DÉMOGRAPHIQUE

60

- 1 587

C'est le nombre d'élèves que l'Oise **perdra à la rentrée prochaine** par rapport à cette année scolaire (- 1,1 %)

Comme tous les ans, la baisse démographique concerne plus particulièrement le 1^{er} degré :



- 1 302

écoliers



- 285
collégiens
et lycéens

- 8 550

C'est le nombre d'élèves que l'Oise **aura perdu entre la rentrée 2016 et la rentrée 2025**, soit moins de 6 % de ses effectifs (5,7 %)

DANS LE 1^{ER} DEGRÉ, DES CONDITIONS D'ENSEIGNEMENT AMÉLIORÉES, portées par une forte baisse du nombre d'élèves

60

6,08

C'est le nombre de **professeurs pour 100 élèves (P/E)** dans l'Oise. Ce **taux d'encadrement** n'a jamais été aussi haut

- 10

C'est le nombre de **postes d'enseignement (ETP) retirés** à l'Oise l'an prochain, face à **une baisse estimée de 1 302 élèves**



21

C'est le **nombre moyen d'élèves par classe (E/C)** estimé en 2025 dans l'Oise. Il est quasiment égal au national, et 1 point au-dessus de la moyenne académique. Il n'a jamais été aussi bas (24,2 en 2014)

LA SOMME, LE SECOND DÉPARTEMENT OÙ LA BAISSE DÉMOGRAPHIQUE EST LA PLUS MARQUÉE

80

- 1 155

C'est le nombre d'élèves que la Somme **perdra à la rentrée prochaine** par rapport à cette année scolaire (- 1,5 %)

- 9 359

C'est le nombre d'élèves que la Somme **aura perdu entre la rentrée 2016 et la rentrée 2025**, soit 10,7 % de ses effectifs

62 % de la baisse d'effectifs que connaît la Somme est imputable au 1^{er} degré (72 % dans les autres départements)

- 710
écoliers- 445
collégiens
et lycéens

DANS LE 1^{ER} DEGRÉ, DES CONDITIONS D'ENSEIGNEMENT AMÉLIORÉES, portées par une forte baisse du nombre d'élèves

80

6,76

C'est le nombre de **professeurs pour 100 élèves (P/E)** dans la Somme. Ce **taux d'encadrement** n'a jamais été aussi haut

19,3

C'est le **nombre moyen d'élèves par classe (E/C)** estimé en 2025 dans la Somme. Ce taux très bas est proche de celui de l'Aisne, inférieur aux moyennes académique et nationale

- 9

C'est le nombre de **postes d'enseignement (ETP) retirés à la Somme l'an prochain**, face à une **baisse estimée de 710 élèves**



CONFÉRENCE DE PRESSE

PRÉPARATION DE LA RENTRÉE 2025

Lundi 27 janvier



**ACADÉMIE
D'AMIENS**

*Liberté
Égalité
Fraternité*

Contact presse :

Direction de la communication

Marie BOUGAIN - 06 86 31 87 37 marie.bougain@ac-amiens.fr

Loretta RIZZUTO - 06 82 52 83 89 - loretta.rizzuto@ac-amiens.fr