Récapitulatif synthétique de la procédure registre grave et imminent 1er degré

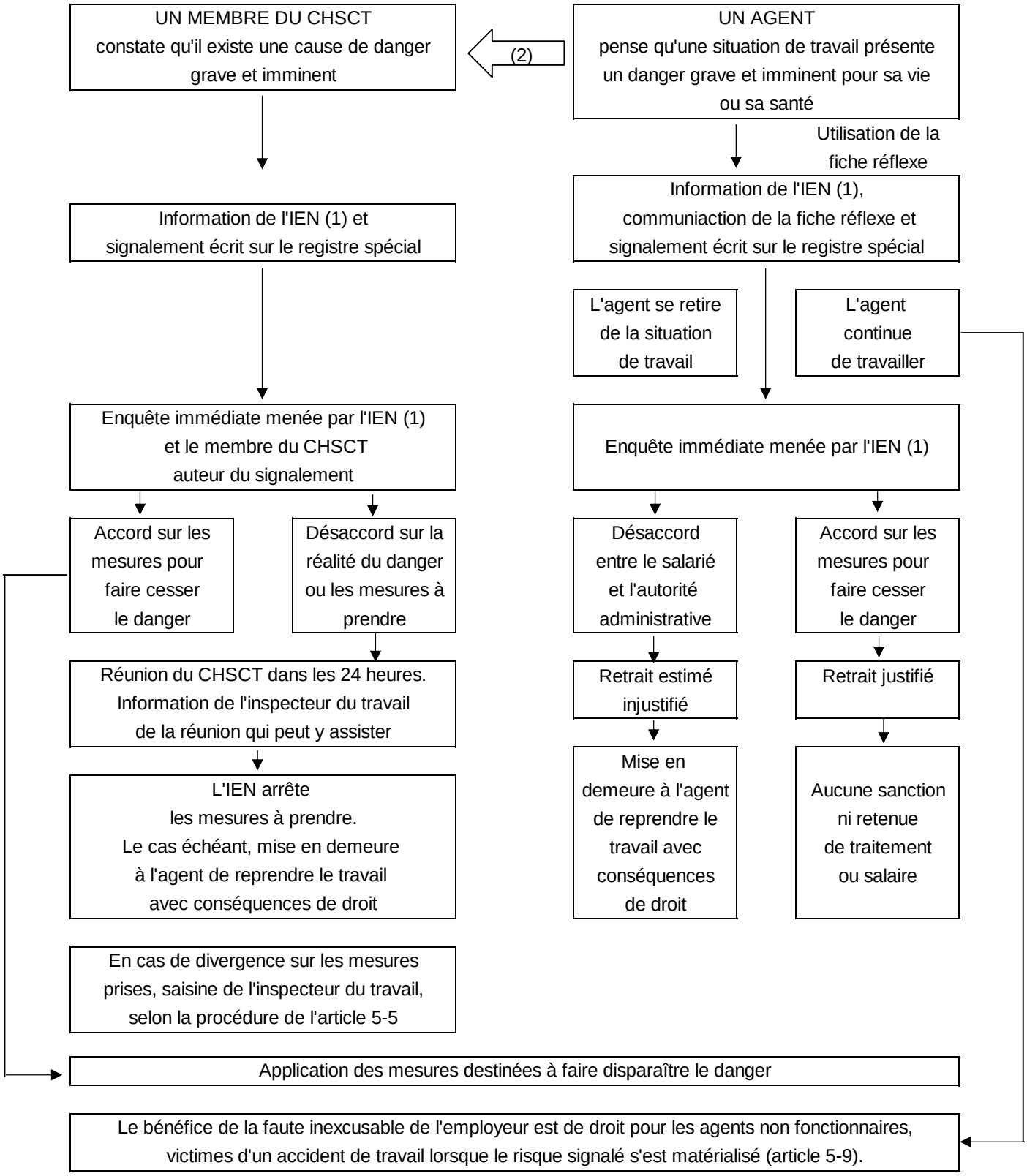

(1) Ou son représentant.
(2) Information souhaitable et opportune peut être orale.